

1

## INCLUÍDO NO PREÇO

- 3 módulos (7mx4m + 7,5mx4m, +7,5mx4m)
- Totalmente mobilado – de acordo com a planta e ficha técnica\*
- Entrega e instalação em Portugal Continental
- IVA
- Kit solar com depósito de 150L de aquecimento de água
- Revestimento de madeira para o chassis
- Eixo com rodas num dos eixos
- Pé direito com 2,5m
  
- **Sala de Jantar e Sala de estar**
  - Sofá
  - Mesa de café personalizada
  - Móvel de TV personalizado
  - Mesa de jantar com 4 cadeiras
  - Pré Instalação de ar condicionado
- **Cozinha**
  - Móveis superiores e inferiores
  - Placa elétrica e exaustor embutido
  - Forno elétrico
  - Combinado 305 L
  - Máquina de lavar roupa
  - Pré Instalação de máquina de lavar loiça
- **4 Quartos**
  - Camas de casas ou de solteiro (conforme planta)
  - Mesinhas de cabeceira
  - Roupeiros com prateleiras e 2 gavetas
  - Pré Instalação de ar condicionado
- **2 WCs**
  - Duche com vidro de proteção
  - Móvel lavatório e espelho
  - Sanita
  - Banheira (no WC geral)
  - Bidé (no WC geral)
- **Pavimento**
  - Cerâmica no WC
  - Flutuante no restante
- **Portas e Janelas ( conforme planta)**
  - Porta de entrada, em vidro fosco, com 90
  - (7) Janelas de correr com 120x100 e com estores elétricos
  - (2) Vitrais basculantes com 50x100 (WC)

\* *Items standard incluídos no preço. Outros materiais, cores, equipamentos e soluções podem ser possíveis no mesmo preço. Sendo objeto de orçamentação. Preço do modelo standard sujeito a alteração sem aviso prévio.*

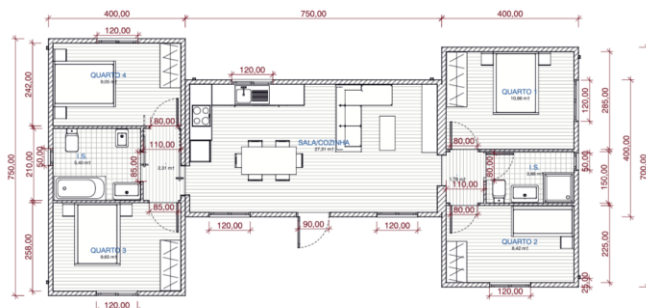

2

## ITEMS NÃO INCLUÍDOS NO PREÇO MAS NECESSÁRIOS PARA FINALIZAÇÃO DO PROJECTO\*\*

- Preparação do terreno
  - Limpeza do terreno
  - Preparação para a fundação em betão
  - Execução de valas para ligações às redes técnicas exteriores
  - Instalação de reservatórios para depósitos de água e sistema de saneamento
- Instalação de rede de eletricidade no exterior
- Instalação de rede de água no exterior
- Instalação de rede de saneamento no exterior
- Serviço de descarga e posicionamento (grua)
- Taxas para entidades oficiais envolvidas no licenciamento
- Licença de construção e de habitabilidade

**\*\* A KITUR PODE TRATAR DESTES ASPECTOS DO PROJETO. OS PREÇOS SERÃO DEFINIDOS CASO A CASO, UMA VEZ QUE DEPENDEM DO TERRENO ONDE A SUA CASA FOR INSTALADA.**

3

## ITEMS EXTRAS NÃO INCLUÍDOS NO PREÇO DO MODELO STANDARD\*\*\*

- Terraço ou outra estrutura exterior
- Acabamentos interiores ou exteriores que não estejam de acordo com as definições do modelo standard e especificações gerais.

**\*\*\* Preços a serem por nós definidos de acordo com sua solicitação**